

## Dossier de presse

Mood of the week : Féminité

Ana D. & Noora K., Silvia CALMEJANE, Marie-Ange Daudé, Marine DE SOOS, Joris Ghilini, Camil Giralt, Richard Heeps,  
Atsuko ISHII, Lúdia Masllorens, Cécile Plaisance, Jeff Robb, Mario Sughi, Nick Veasey

Du 03 mars 2025 au 09 mars 2025



## Communiqué de presse

La journée du 8 mars sera l'occasion de rappeler que les droits des femmes ne sont pas tous acquis, ni partout, ni pour toujours. En ce moment les musées parisiens redonnent toute leur place aux femmes de l'histoire de l'art, d'Artemisia Gentileschi à Chiharu Shiota, en passant par Suzanne Valadon. Nous aussi mettons en avant les œuvres de nos artistes qui honorent la puissance des femmes et leurs qualités trop longtemps mises de côté : la détermination, le courage et le panache. This is not a man's world !

## Oeuvres Exposées

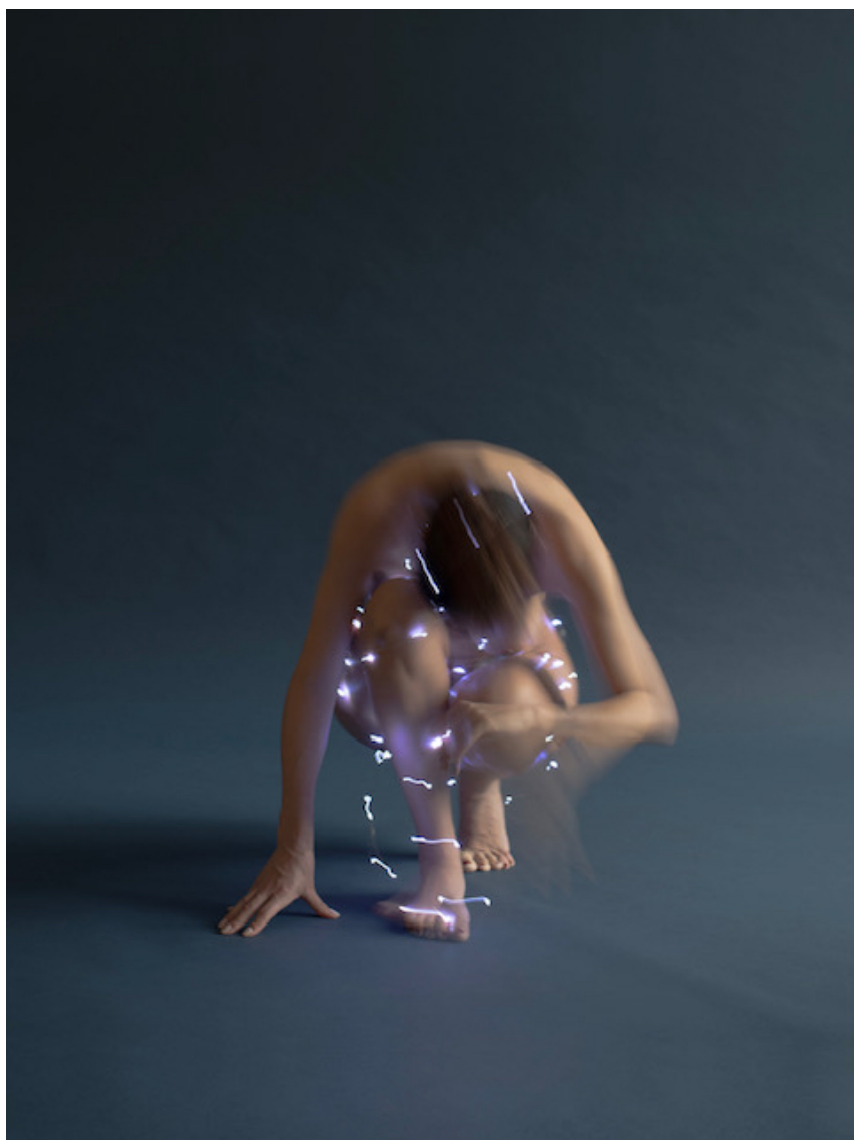

**ANA D. & NOORA K.**

*Aurora Indigo II, 2024*

Tirage lenticulaire, encadré

120 x 90 cm

Encadrement : 124 x 93 cm

Edition de 8 ex + 2 AP

Signé et numéroté

N° INV anad\_011

## Oeuvres Exposées



**JORIS GHILINI**

*Femme au béret*, 2025

Acrylique sur bois, plexiglass

62 x 54 x 10 cm

Pièce unique

Signé

N° INV ghij\_051



## Oeuvres Exposées



### Cécile PLAISANCE

*I am not Kate Moss*, 2023

Tirage lenticulaire

70 x 57 cm

Edition de 8 ex + 2 AP

Signé et numéroté

N° INV plac\_339

## Oeuvres Exposées



### **SILVIA CALMEJANE**

*Slow life*, 2024

Peinture acrylique sur papier. Encadrement en bois

80 x 120 cm

Pièce unique

Signé et daté

N° INV cals\_685



## Oeuvres Exposées



**ATSUKO ISHII**

*Suspense*, 2023

Gravure sur papier

21 x 15 cm

Exemplaire N° 27/51

Signé et daté

N° INV isha\_1425

## Oeuvres Exposées



31/51 les flâneuses 2023

### **ATSUKO ISHII**

*Les flâneuses*, 2023

Gravure sur papier

21 x 15 cm

Exemplaire N° 31/51

Signé et daté

N° INV isha\_1408



## Oeuvres Exposées



**MARIE-ANGE DAUDÉ**

*Gin tonic*, 2024

Plumes en suspension et aérosol, cadre plexiglass

100 x 100 cm

Pièce unique

Signé

N° INV mad\_028

## Oeuvres Exposées



**MARINE DE SOOS**

*Amazone*, 2019

Bronze

70 x 40 x 22 cm

Edition de 8 ex

Signé et numéroté

N° INV desm\_102

## Oeuvres Exposées



**JEFF ROBB**

*Drawing down the moon VI, 2023*

Tirage lenticulaire 3D, cadre bois blanc

86 x 116 cm

Edition de 9 ex + 2 AP

Signé

N° INV jefr\_047



## Oeuvres Exposées



### **RICHARD HEEPS**

*Wendy Flaming Eyeball, Las Vegas, 2001*

Tirage à la main d'après négatif

61 x 93 cm

Encadrement : 85 x 112 cm

Edition de 25 ex

N° INV heer\_144



## Oeuvres Exposées

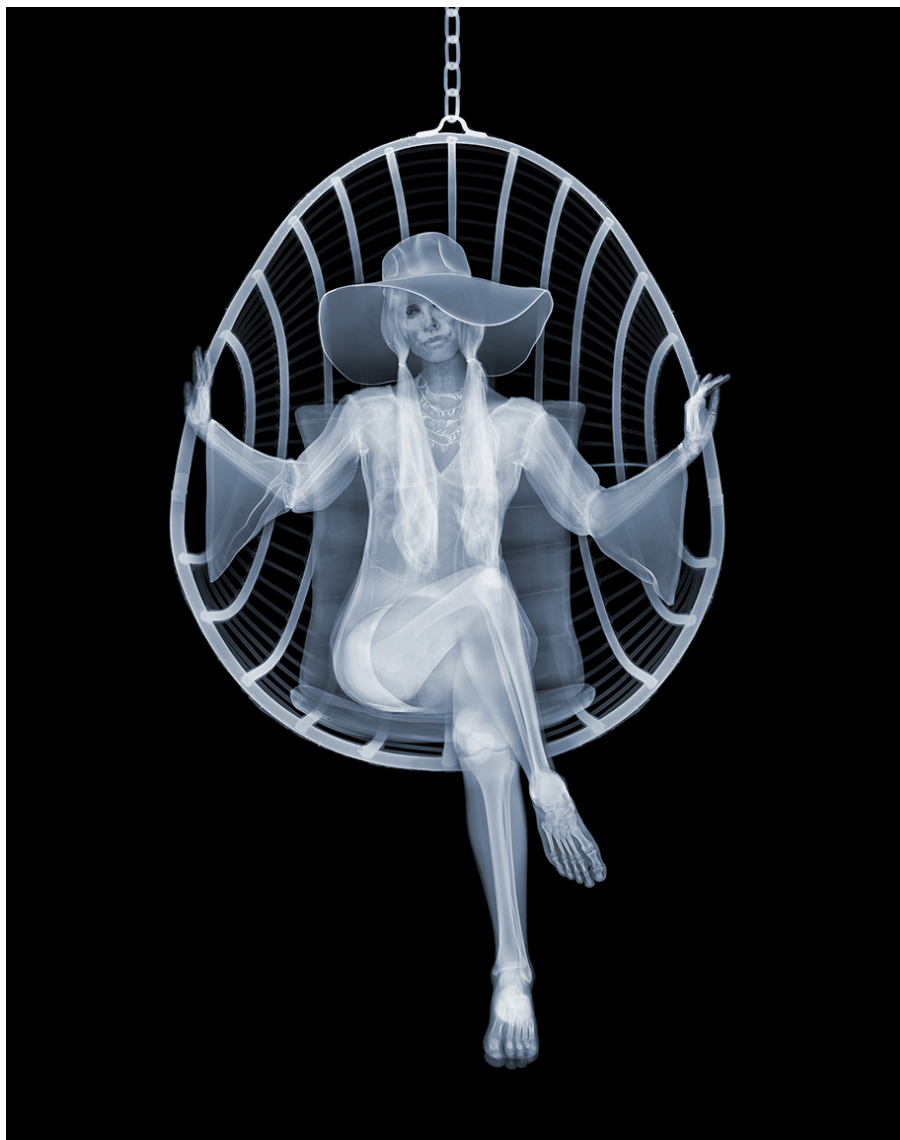

**NICK VEASEY**

*Boho Chic*, 2021

Photo Rayon X, diasec

127 x 102 cm

Edition de 15 ex

Signé et numéroté

N° INV Vean\_028

## Oeuvres Exposées



**MARIO SUGHI**

#1205A, 2020

Impression pigmentaire sur papier

90 x 73 cm

Encadrement : 107 x 90 cm

Edition de 10 ex

Signé et numéroté

N° INV Sugm\_002

## Oeuvres Exposées



**SILVIA CALMEJANE**

*Renaissance, 2025*

Peinture acrylique sur bois et plexiglas. Chassis Métal.

120 x 100 cm

Pièce unique

Signé et daté

N° INV cals\_700

## Oeuvres Exposées



**MARIO SUGHÌ**

*#1064A, 2020*

Impression digitale

80 x 120 cm

Encadrement : 92 cm x 135 cm

Edition de 10 ex

Signé et numéroté

N° INV Sugm\_012



## Oeuvres Exposées



**JORIS GHILINI**

*Reclining woman reading, 2025*

Acrylique sur bois, cadre en plexiglass

73 x 106 x 12 cm

Pièce unique

Signé

N° INV ghij\_054



## Oeuvres Exposées



**MARIE-ANGE DAUDÉ**

*From her to eternity, 2023*

Plumes en suspension et aérosol, cadre plexiglass

100 x 100 cm

Pièce unique

Signé

N° INV mad\_025